4075/B

14.

Stuhl und Fauteuil, englisch, 18. Jahrh., 2. Hälfte.

Aus der Sammlung des k. k. österr. Museums für Kunst und Industrie in Wien.

Fotografie und Verlag von Josef Wlha in Wien.

4075/B

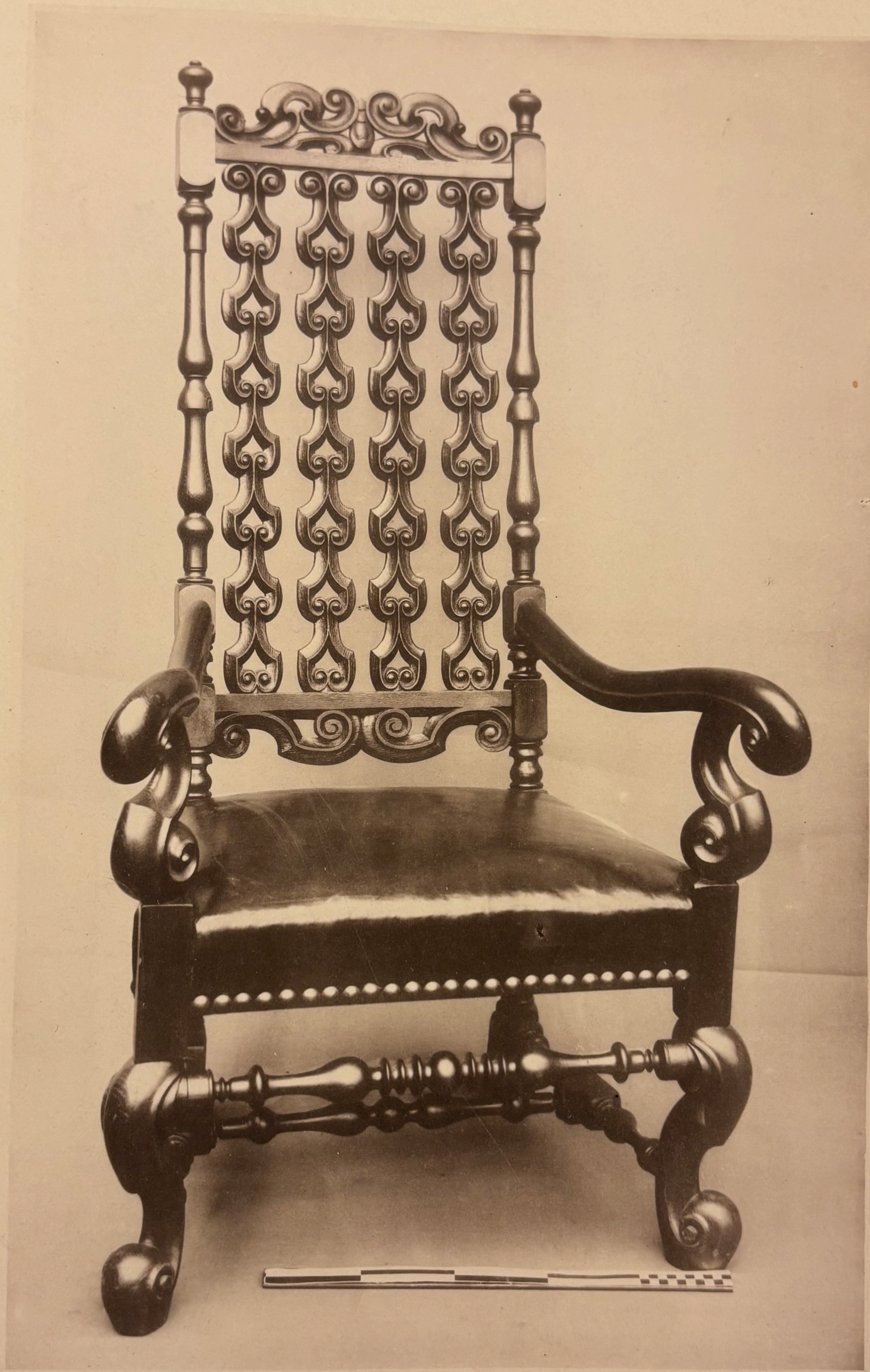

2.

Fauteuil, englisch, Ende des 17. Jahrh.

Aus der Sammlung des k. k. österr Museums für Kunst und Industrie in Wien.
Fotografie und Verlag von Josef Wlha in Wien.

4075/B

24.
Schubladkasten, 17. Jahrh.

Aus der Sammlung des k. k. österr. Museums für Kunst und Industrie in Wien.
Fotografie und Verlag von Josef Wlha in Wien.

4075/B

28.

Sessel, 18. Jahrh. Fauteuil, 18. Jahrh.

Aus der Sammlung des k. k. österr. Museums für Kunst und Industrie in Wien.
Fotografie und Verlag von Josef Wlha in Wien.

4075/B

12.

Sofa und Fauteuil, englisch.

Aus der Sammlung des k. k. österr. Museums für Kunst und Industrie in Wien.

Fotografie und Verlag von Josef Wlha in Wien.

4075/B

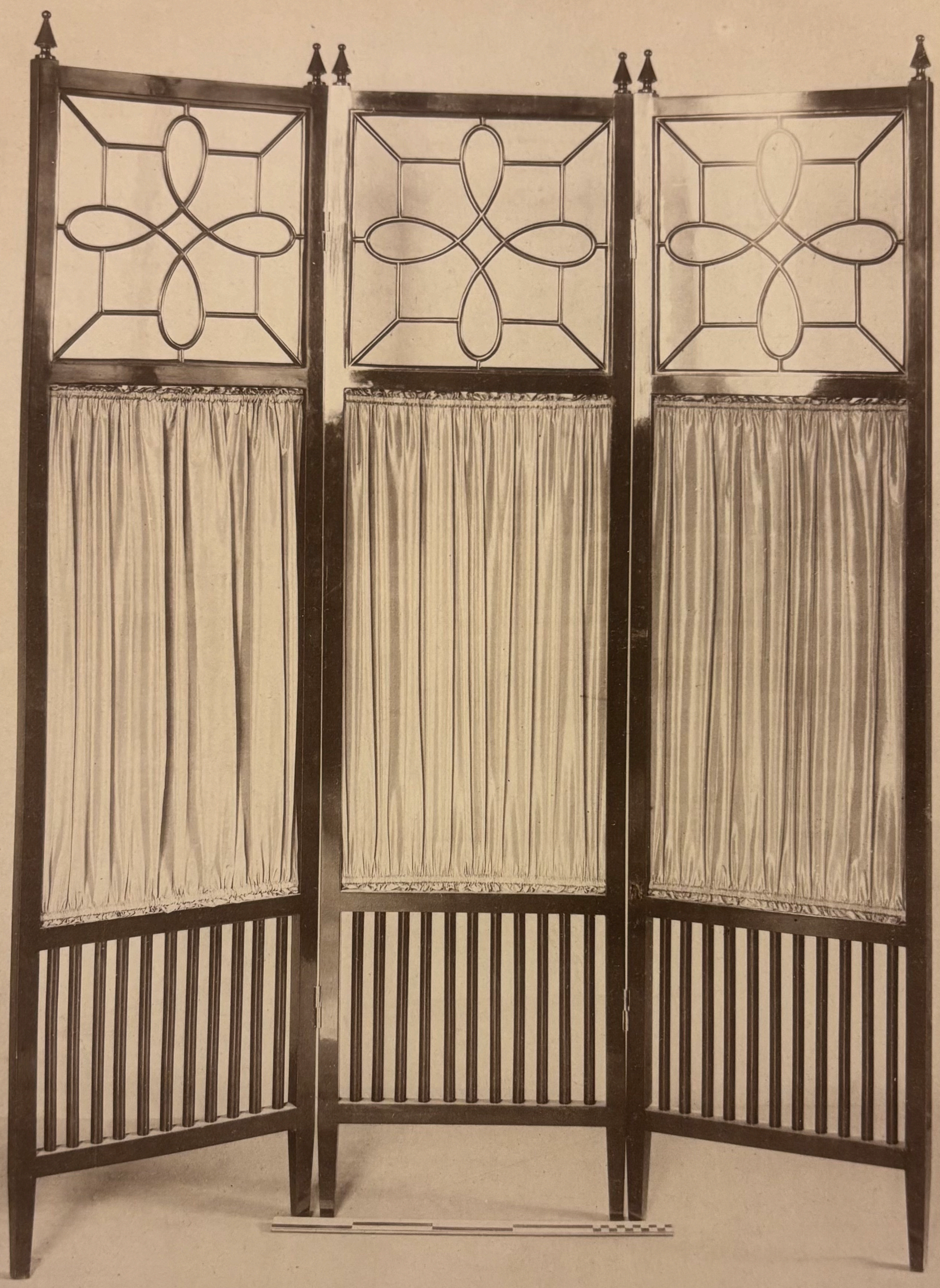

17.

PARAVENT, ENGLISCH.

Aus der Sammlung des k. k. österr. Museums für Kunst und Industrie in Wien.
Fotografie und Verlag von Josef Wlha in Wien.

4075/B

39.
Buffet.

Aus der Sammlung des k. k. österr. Museums für Kunst und Industrie in Wien.
Fotografie und Verlag von Josef Wlha in Wien.

E 2296/5025

E 2296

4075/B

37.
Waschtisch.

Aus der Sammlung des k. k. österr. Museums für Kunst und Industrie in Wien.
Fotografie und Verlag von Josef Wlha in Wien.

ENGLISCHE MÖBEL

40751/B

10.

Sessel, Tischchen, englisch; Fauteuil, englisch, Louis XVI.

Aus der Sammlung des k. k. österr. Museums für Kunst und Industrie in Wien.

Fotografie und Verlag von Josef Wlha in Wien.

4075/B

18.

FAUTEUIL, ENGLISCH.

Aus der Sammlung des k. k. österr. Museums für Kunst und Industrie in Wien.
Fotografie und Verlag von Josef Wlha in Wien.

40751/B

27.
Sofa, 18. Jahrh.

Aus der Sammlung des k. k. österr. Museums für Kunst und Industrie in Wien.
Fotografie und Verlag von Josef Wlha in Wien.

4075/B

15.

2 Buchständer, englisch.

Aus der Sammlung des k. k. österr. Museums für Kunst und Industrie in Wien.

Fotografie und Verlag von Josef Wlha in Wien.

4075/B

29.
Kästchen, Tisch, 18. Jahrh.

Aus der Sammlung des k. k. österr. Museums für Kunst und Industrie in Wien.
Fotografie und Verlag von Josef Wlha in Wien.

4075/B

22.
Buffet, 17. Jahrh.

Aus der Sammlung des k. k. österr. Museums für Kunst und Industrie in Wien.
Fotografie und Verlag von Josef Wlha in Wien.

4075/B

23.
Kleine Truhe, 17. Jahrh. Grosse Truhe, datirt 1688.

Aus der Sammlung des k. k. österr. Museums für Kunst und Industrie in Wien.
Fotografie und Verlag von Josef Wlha in Wien.

4075/B

33.
Schreibtisch, 18. Jahrh.

Aus der Sammlung des k. k. österr. Museums für Kunst und Industrie in Wien.
Fotografie und Verlag von Josef Wlha in Wien.

4075/B

31.

Vitrine in der Art Sheratons um 1780.

Aus der Sammlung des k. k. österr. Museums für Kunst und Industrie in Wien.
Fotografie und Verlag von Josef Wi[illegible] in Wi[illegible]

4075/B

38.
Buffet.

Aus der Sammlung des k. k. österr. Museums für Kunst und Industrie in Wien.
Fotografie und Verlag von Josef Wlha in Wien.

4075/B

40.
Doppelbank.

Aus der Sammlung des k. k. österr. Museums für Kunst und Industrie in Wien.

40751/B

MORAVSKÉ ZEMSKÉ PRŮMYSLOVÉ MUSEUM

5.

Sofa, englisch, in der Art Chippendales.

Des k. k. österr. Museums für Kunst und Industrie in Wien.

Fotografie und Verlag von Josef Wlha in Wien.

4075/B

26.
Tischchen, Vitrine, Sessel, 17. Jahrh.

Aus der Sammlung des k. k. österr. Museums für Kunst und Industrie in Wien.
Fotografie und Verlag von Josef Wlha in Wien.

4075/B

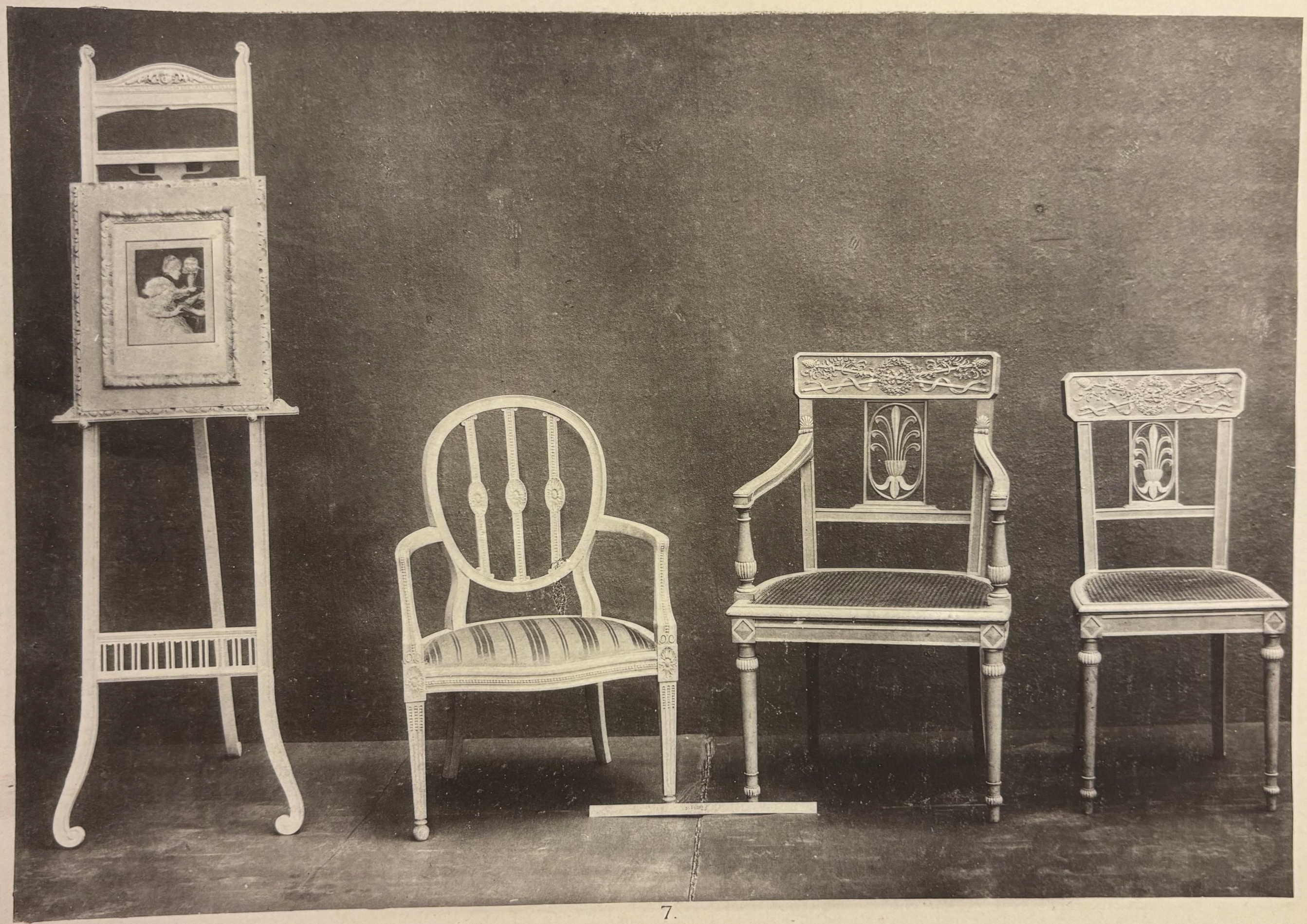

7.

Sessel, 2 Fauteuils, Staffelei Louis XVI., englisch.

Museum für Kunst und Industrie Wien

Aus der Sammlung des k. k. österr. Museums für Kunst und Industrie in Wien.

Fotografie und Verlag von Josef Wlha in Wien.

4075/B

6.

Bank und Fauteuil im Stile Chippendales um 1750.

Aus der Sammlung des k. k. österr. Museums für Kunst und Industrie in Wien.

Fotografie und Verlag von Josef Wlha in Wien.

4075/B

9.

Fauteuil, englisch modern; Sessel, englisch, Ende des 18. Jahrh.

Aus der Sammlung des k. k. österr. Museums für Kunst und Industrie in Wien.

Fotografie und Verlag von Josef Wlha in Wien.

4075/B

36.
Fauteuil.

Aus der Sammlung des k. k. österr. Museums für Kunst und Industrie in Wien.
Fotografie und Verlag von Josef Wlha in Wien.

4075/B

8.

2 Fauteuils, 1 Sessel im Stile Sheratons um 1780.

Aus der Sammlung des k. k. österr. Museums für Kunst und Industrie in Wien.

Fotografie und Verlag von Josef Wlha in Wien.

4075/B

19.

SCHAUKELSTUHL, AMERIKANISCH.

Aus der Sammlung des k. k. österr. Museums für Kunst und Industrie in Wien.
Fotografie und Verlag von Josef Wlha in Wien.

4075/B

32.

Toilette in der Art Sheratons um 1780.

Aus der Sammlung des k. k. österr. Museums für Kunst und Industrie in Wien.
Fotografie und Verlag von Josef Wlha in Wien.

4075/B

21.
Buffet, datirt 1603.

GRAVSKÉ MUZEUM ... MYSLOVÉ ... EUM

Aus der Sammlung des k. k. österr. Museums für Kunst und Industrie in Wien.
Fotografie und Verlag von Josef Wlha in Wien.

40751/B

4.

1 Sessel im Stile Chippendales, 1 Sessel in der Art Sheratons, 1 Sessel im Stile Chippendales um 1750.

Aus der Sammlung des k. k. österr. Museums für Kunst und Industrie in Wien.

Fotografie und Verlag von Josef Wlha in Wien.

4075/B

25.

Kasten, 17. Jahrh.

Aus der Sammlung des k. k. österr. Museums für Kunst und Industrie in Wien.
Fotografie und Verlag von Josef Wlha in Wien.

4075/B

34.
2 Fauteuils um 1700.

Aus der Sammlung des k. k. österr. Museums für Kunst und Industrie in Wien.
Fotografie und Verlag von Josef Wlha in Wien.

4075/B

9.

Fauteuil, englisch modern; Sessel, englisch, Ende des 18. Jahrh.

Aus der Sammlung des k. k. österr. Museums für Kunst und Industrie in Wien.

Fotografie und Verlag von Josef Wlha in Wien.

4075/B

30.

Fauteuil, Rococo; Tischchen; Sessel in der Art Chipendales.

Aus der Sammlung des k. k. österr. Museums für Kunst und Industrie in Wien.
Fotografie und Verlag von Josef Wlha in Wien.

10751/B

II. Heft

20 Blatt

ENGLISCHE MÖBEL

AUS DEM

k. k. öst. Museum für

Kunst und Industrie in Wien

Fotografisch

aufgenommen & herrausgegeben

von

Josef Wlha

WIEN

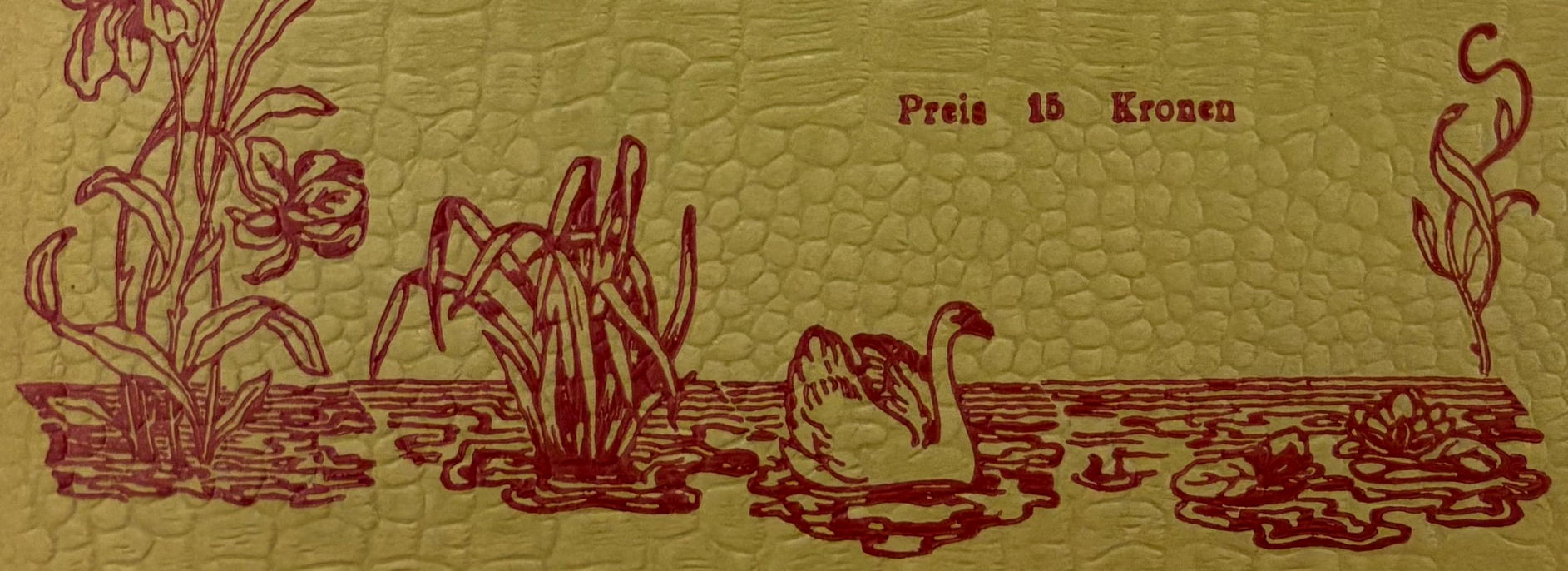

Preis 15 Kronen

VERLAG
JOSEF WLHA WIEN
1901

4075/B

11.

Sessel, englisch in der Art Sheratons; Armsessel, Empirestil; Hallenstuhl, engisch in der Art Sheratons.

Aus der Sammlung des k. k. österr. Museums für Kunst und Industrie in Wien.

Fotografie und Verlag von Josef Wlha in Wien.

4075/B

16.

SCHAUKELSTUHL, ENGLISCH.

Aus der Sammlung des k. k. österr. Museums für Kunst und Industrie in Wien.
Fotografie und Verlag von Josef Wlha in Wien.

4075/B

35.
Tisch in der Art Sheratons, 18. Jahrh.

Aus der Sammlung des k. k. österr. Museums für Kunst und Industrie in Wien.
Fotografie und Verlag von Josef Wlha in Wien.

4075/B

1.

FAUTEUIL, ENGLISCH UM 1650.

Aus der Sammlung des k. k. österr. Museums für Kunst und Industrie in Wien.
Fotografie und Verlag von Josef Wlha in Wien.

4075/B

3.

Fauteuil, Sofa mit Intarsia im Stile Chippendales um 1750; Fauteuil, 17. Jahrh.

Aus der Sammlung des k. k. österr. Museums für Kunst und Industrie in Wien.

Fotografie und Verlag von Josef Wlha in Wien.

4075/B

13.

Tischchen und 2 Fauteuils, englisch.

Aus der Sammlung des k. k. österr. Museums für Kunst und Industrie in Wien.

Fotografie und Verlag von Josef Wlha in Wien.

Holz 112

40751/B

I. Heft

20 Blatt

ENGLISCHE MÖBEL

AUS DER SAMMLUNG

des k. k. österr. Museums für

Kunst und Industrie in Wien

Fotografisch

aufgenommen & herausgegeben

von

Josef Wlha

WIEN

BIBLIOTHEK DES K. K. ÖST. MUSEUM

Preis 15 Kronen

VERLAG
JOSEF WLHA WIEN
1901

40751/B

20.

2 Fauteuils, englisch.

Aus der Sammlung des k. k. österr. Museums für Kunst und Industrie in Wien.

Fotografie und Verlag von Josef Wlha in Wien.